

San Miguel de Allende, Guanajuato.



EJIDO “LA PETACA”

CULTURA – TRANQUILIDAD – NIVEL



ARQ. VÍCTOR MANUEL RODRÍGUEZ CÁRDENAS.

Localización



- San Miguel de Allende se encuentra a una altura de 1,910 msnm.
 - Situada a 274 Km. del D.F.
 - A 97 Km. de Guanajuato
 - A 40 Km. de la Cd. de Dolores Hidalgo
- El predio se encuentra próximo a la desviación de Atotonilco, Carretera San Miguel de Allende – Dolores, Hgo.
- Considerado Pueblo Magico y a partir del 07 de Julio de 2008, fue declarado por la UNESCO, *PATRIMONIO CULTURAL DE LA HUMANIDAD.*

Ubicación Satelital

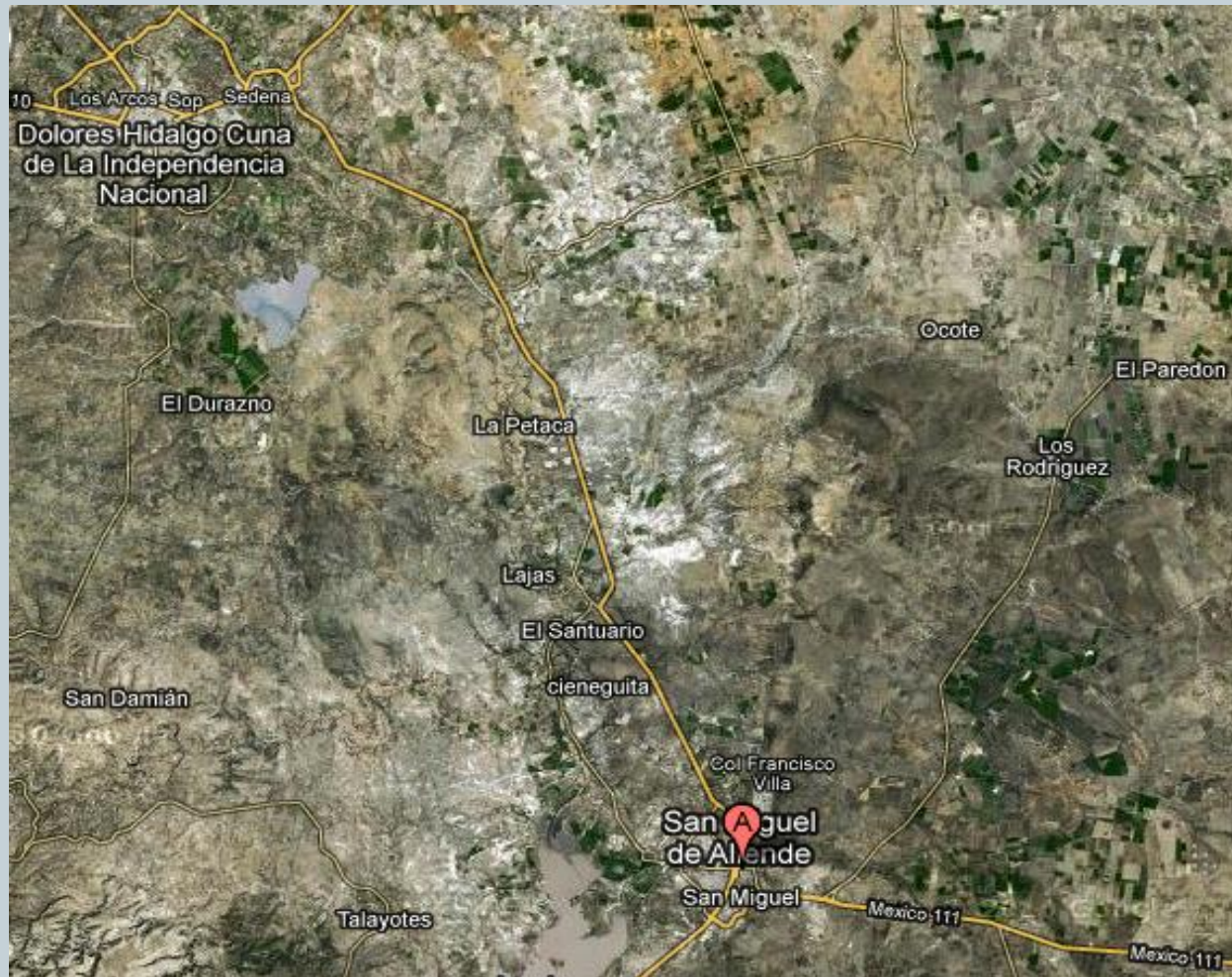

Ubicación Vial

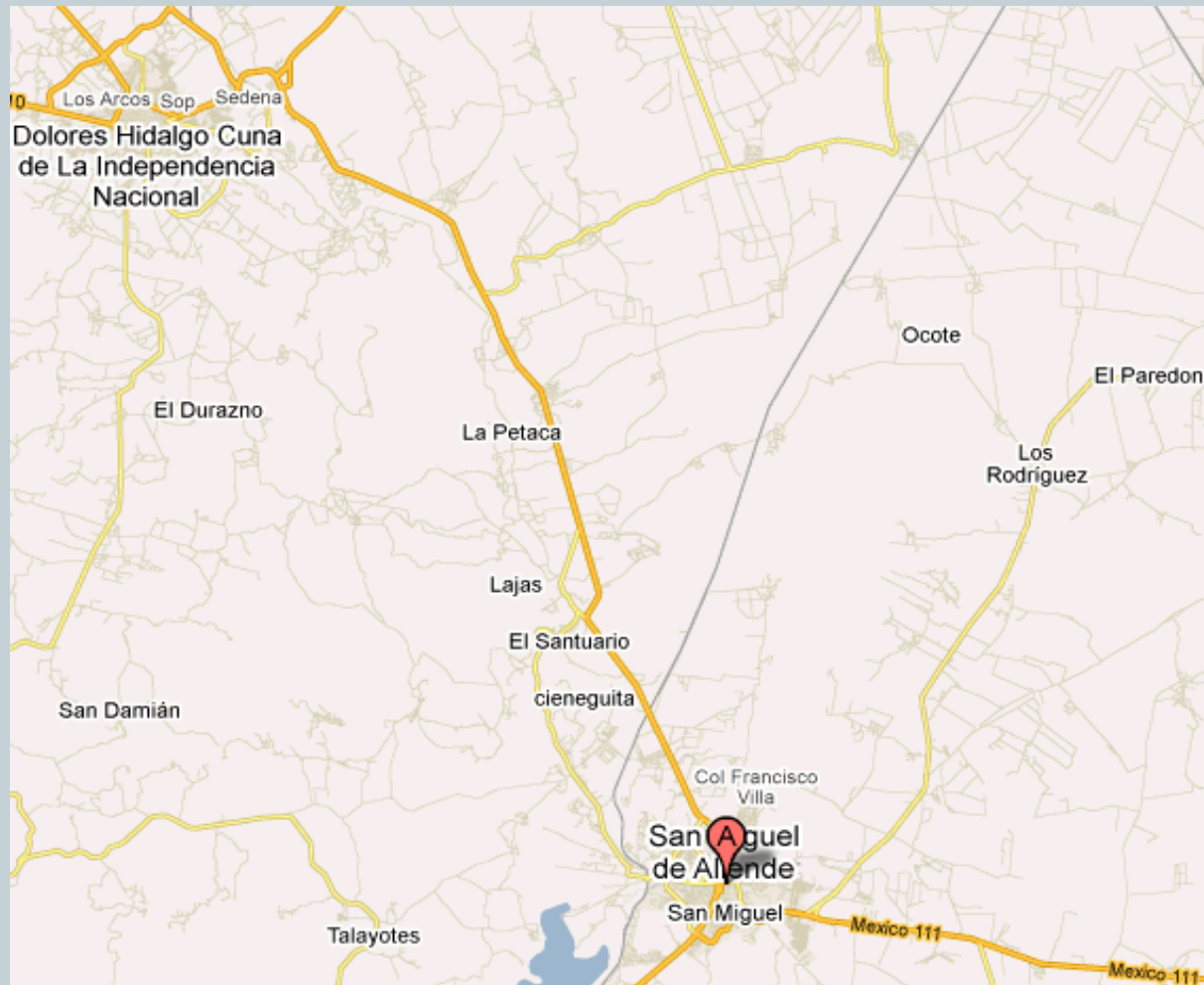

Descripción del Predio



- Ejido
- 1000 Ha.
- Autorizadas por Asamblea plenaria.
- Cuenta con 150 metros de frente a pie de carretera.
- Precio base de negociación \$100.00 MN metro cuadrado

Reporte Fotográfico



Reporte Fotográfico



Reporte Fotográfico



Reporte Fotográfico



Reporte Fotográfico



Desarrollos e Infraestructura S.M.A.



Desarrollos e Infraestructura S.M.A.

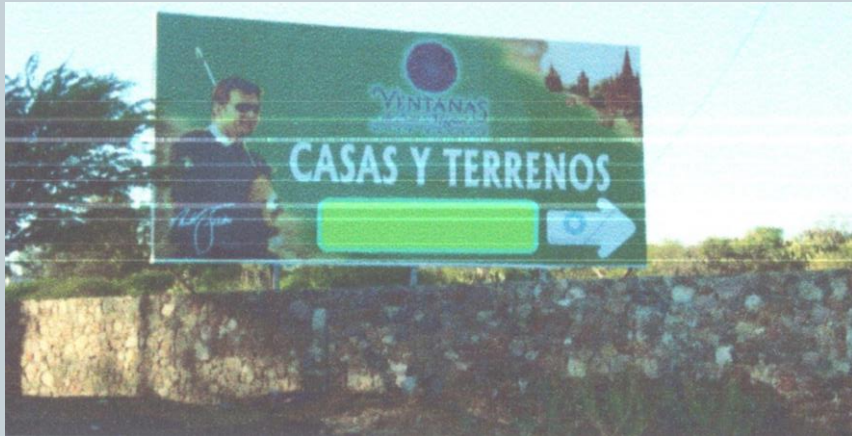

Desarrollos e Infraestructura S.M.A.



Atractivos Turísticos



- Monumentos.
- Arquitectura.
- Gastronomía.
- Fiestas y Eventos Populares.
 - Artesanía.
 - Spa & Golf.
- Centros de Equitación.