

Municipio de Tolcayuca.



Descripción.

- **Superficie:**
- 480,000 m²

- **Precio:** \$450.00 m²

- **Información General:**
- Superficie Disponible 48 Ha.
- Acceso al polígono sobre carretera México – Pachuca km. 63.
- Acceso directo sobre carretera a Ixtlahuaca de Cuauhtémoc, a la altura de la comunidad de Las Pintas.
- El Ejido cuenta con el dominio pleno.
- Pago de Impuestos al corriente.

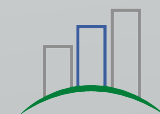
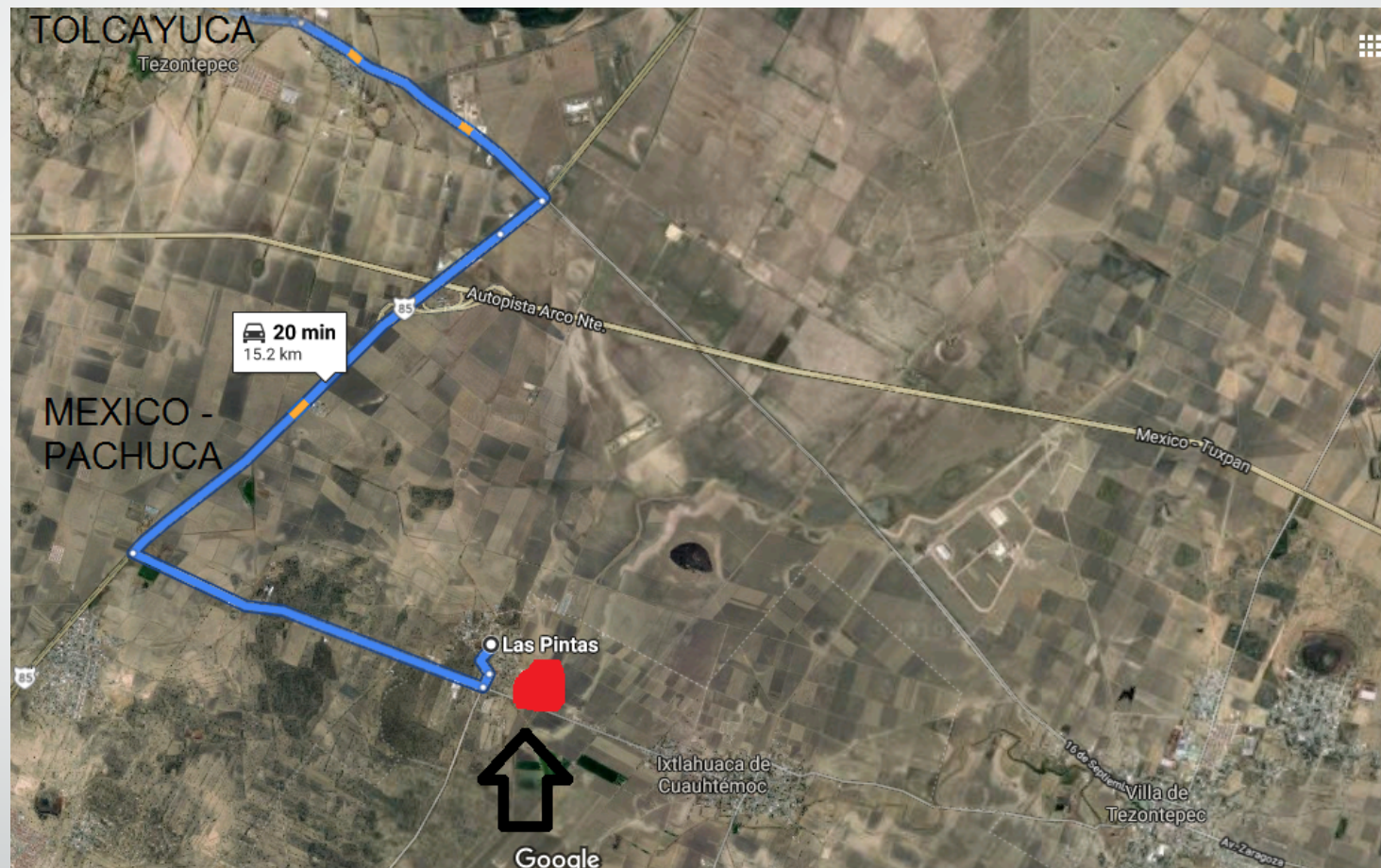

Ubicación.

El acceso al terreno se encuentra ubicado a la altura del Km. 63 de la carretera México-Pachuca; pasando el Fraccionamiento los Ángeles ; junto a la incorporación al Arco Norte.

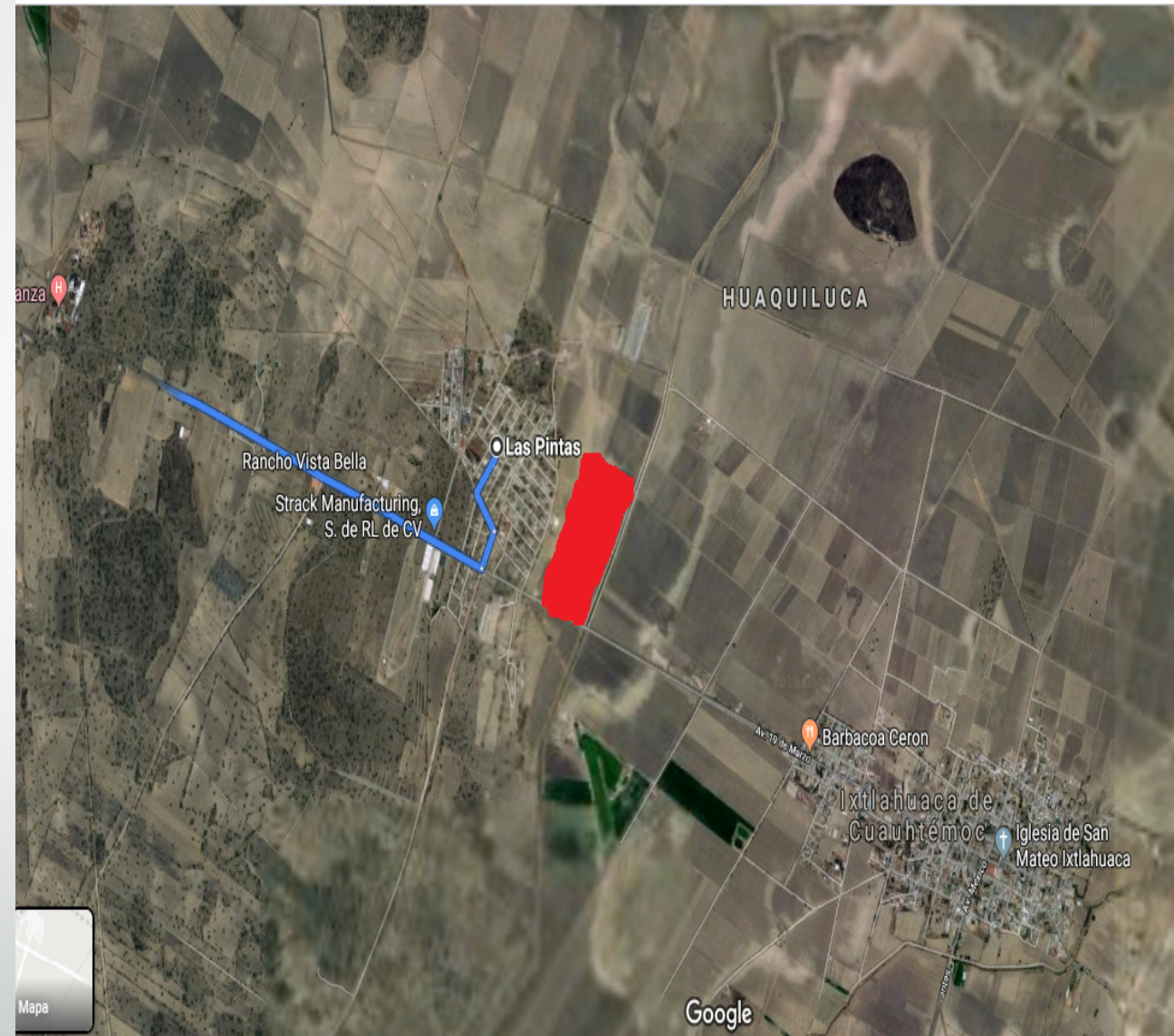

REPORTE FOTOGRÁFICO



REPORTE FOTOGRÁFICO



REPORTE FOTOGRÁFICO



REPORTE FOTOGRÁFICO



REPORTE FOTOGRÁFICO



REPORTE FOTOGRÁFICO

